

DL Sostegni bis. Contributi Anti Covid

TESTO DI LEGGE	ADEMPIMENTI PER LE SCUOLE DELL'INFANZIA	
	ISTITUZIONE AUTONOMA SCOLASTICA PARITARIA:	
	- Denominazione:	ISTITUTO FIABA COOPERATIVA SOCIALE
	- Cod. meccanografico:	PA1E04000L
	- Indirizzo:	VIA EDOARDO CALANDRA 12
	- CAP:	90146
	- Comune:	Palermo (Palermo)
	- Natura giuridica dell'Ente:	COOPERATIVA SOCIALE
a) <i>l'organizzazione interna, con particolare riferimento all'articolazione degli uffici e all'organigramma;</i>	ORGANIZZAZIONE INTERNA:	
	- N. Classi :	5
	- Responsabile della Scuola:	Presidente/Legale rappresentante
	- Organo Gestore:	CdA/Comitato di gestione
	- Coordinatore/trice con insegnamento:	Si
	- SCUOLA PRIMARIA : Docenti n.:	7
	- SCUOLA PRIMARIA : Personale non docente n.:	2
	- SCUOLA PRIMARIA : Personale ATA n.:	1
	- Ufficio di Segreteria n.:	1
- Altro:	0	

DL Sostegni bis. Contributi Anti Covid

<p>b) le informazioni relative ai titolari di incarichi di collaborazione o consulenza, compresi gli estremi dell'atto di conferimento dell'incarico, il curriculum vitae e il compenso erogato;</p>	INCARICHI DI COLLABORAZIONE O CONSULENZA:	
	- Nell'anno scolastico 2020-2021 indicare se vi sono stati incarichi di collaborazione/consulenza con specifico riferimento all'attività scolastica: [Si precisa che trattasi di incarichi "ad personam" non ad enti, associazioni, cooperative o società].	No
	- Indicare il numero totale di contratti:	0
<p>c) il conto annuale del personale e delle relative spese sostenute, con particolare riferimento ai dati relativi alla dotazione organica e al personale effettivamente in servizio e al relativo costo, nonché i tassi di assenza;</p>	COSTO DEL PERSONALE:	
	- il costo complessivo annuale del personale dipendente, relativo all'esercizio 2020 ammonta ad euro:	235208
	- il tasso di assenza percentuale di tutto il personale nell'a.s. 2020/2021 è del:	1 %
<p>d) i dati relativi al personale in servizio con contratto di lavoro non a tempo indeterminato;</p>	PERSONALE A TEMPO DETERMINATO:	
	- Docenti n.:	0
	- Personale non docente n.:	0
	- Personale ATA n.:	0
<p>e) i documenti e gli allegati del bilancio preventivo e del conto consuntivo;</p>	DOCUMENTI E ALLEGATI AL BILANCIO:	
	Il bilancio e gli eventuali relativi allegati sono conservati presso la segreteria della scuola	
<p>f) le informazioni relative ai beni immobili e agli atti di gestione del patrimonio.</p>	PROPRIETA' BENI IMMOBILIARI:	
	- L'Ente (scuola) è proprietario dell'immobile:	No

DL Sostegni bis. Contributi Anti Covid

ORGANIGRAMMA DELLA SCUOLA DELL'INFANZIA: ISTITUTO FIABA COOPERATIVA SOCIALE
N° SEZIONI: 2

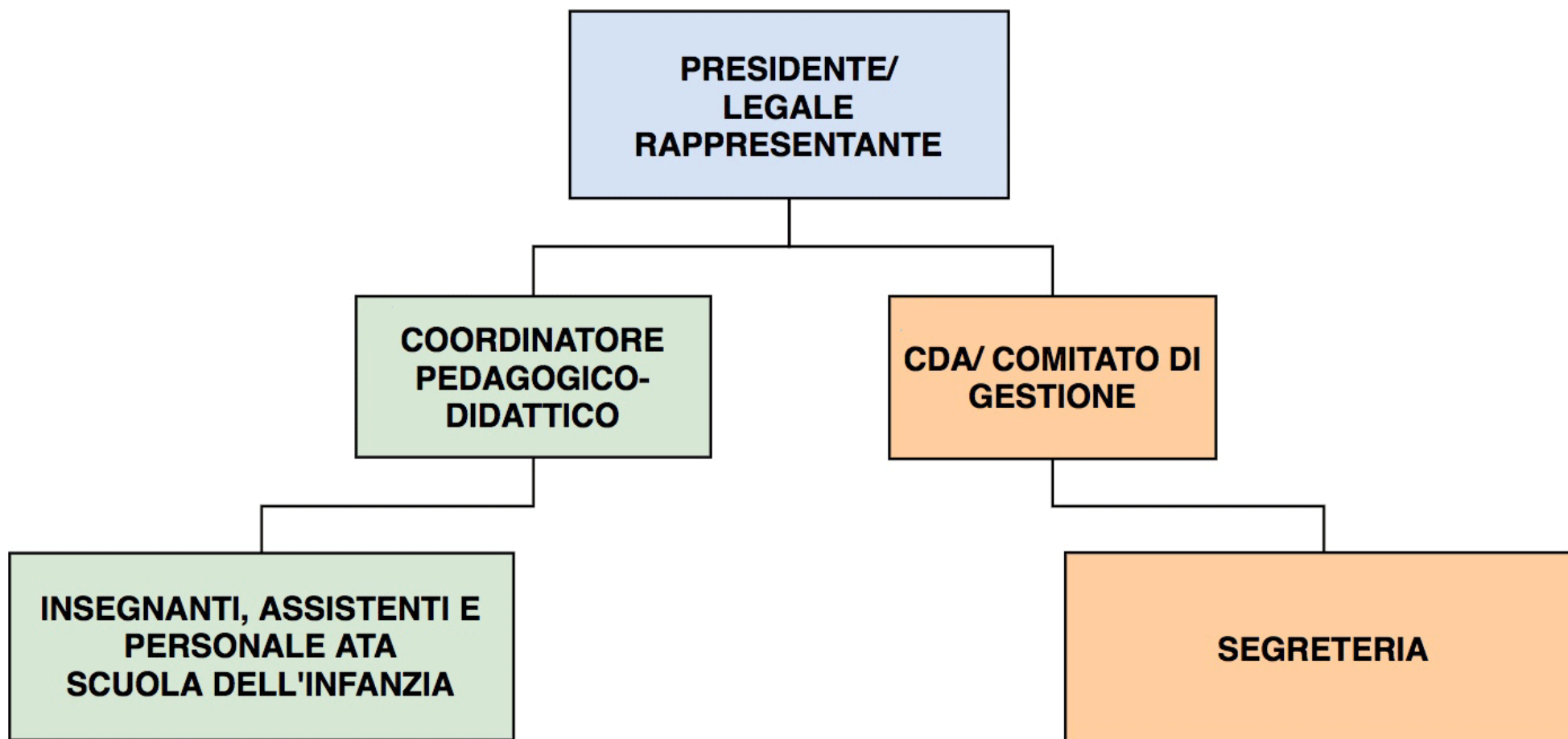

DL Sostegni bis. Contributi Anti Covid

TESTO DI LEGGE	ADEMPIMENTI PER LE SCUOLE DELL'INFANZIA	
	ISTITUZIONE AUTONOMA SCOLASTICA PARITARIA:	
	- Denominazione:	ISTITUTO FIABA COOPERATIVA SOCIALE
	- Cod. meccanografico:	PA1A250003
	- Indirizzo:	VIA EDOARDO CALANDRA 12
	- CAP:	90146
	- Comune:	Palermo (Palermo)
	- Natura giuridica dell'Ente:	COOPERATIVA SOCIALE
a) <i>l'organizzazione interna, con particolare riferimento all'articolazione degli uffici e all'organigramma;</i>	ORGANIZZAZIONE INTERNA:	
	- N. Sezioni:	2
	- Responsabile della Scuola:	Presidente/Legale rappresentante
	- Organo Gestore:	CdA/Comitato di gestione
	- Coordinatore/trice con insegnamento:	Si
	- SCUOLA INFANZIA: Docenti n.:	3
	- SCUOLA INFANZIA: Personale non docente n.:	2
	- SCUOLA INFANZIA: Personale ATA n.:	1
	- PRIMA INFANZIA: Educatrici n.:	0
	- PRIMA INFANZIA: Personale ATA n.:	0
	- Ufficio di Segreteria n.:	1
	- Altro:	TIROCINANTI (FORMAZIONE PON INCLUSIONE)

DL Sostegni bis. Contributi Anti Covid

<p>b) le informazioni relative ai titolari di incarichi di collaborazione o consulenza, compresi gli estremi dell'atto di conferimento dell'incarico, il curriculum vitae e il compenso erogato;</p>	INCARICHI DI COLLABORAZIONE O CONSULENZA:	
	<p>- Nell'anno scolastico 2020-2021 indicare se vi sono stati incarichi di collaborazione/consulenza con specifico riferimento all'attività scolastica: [Si precisa che trattasi di incarichi "ad personam" non ad enti, associazioni, cooperative o società].</p>	No
	<p>- Indicare il numero totale di contratti:</p>	0
<p>c) il conto annuale del personale e delle relative spese sostenute, con particolare riferimento ai dati relativi alla dotazione organica e al personale effettivamente in servizio e al relativo costo, nonché i tassi di assenza;</p>	COSTO DEL PERSONALE:	
	<p>- il costo complessivo annuale del personale dipendente, relativo all'esercizio 2020 ammonta ad euro:</p>	147005
	<p>- il tasso di assenza percentuale di tutto il personale nell'a.s. 2020/2021 è del:</p>	1 %
<p>d) i dati relativi al personale in servizio con contratto di lavoro non a tempo indeterminato;</p>	PERSONALE A TEMPO DETERMINATO:	
	<p>- Docenti n.:</p>	2
	<p>- Personale non docente n.:</p>	0
	<p>- Personale ATA n.:</p>	0
	<p>- Educatori prima infanzia n.:</p>	0
<p>e) i documenti e gli allegati del bilancio preventivo e del conto consuntivo;</p>	DOCUMENTI E ALLEGATI AL BILANCIO:	
		Il bilancio e gli eventuali relativi allegati sono conservati presso la segreteria della scuola
<p>f) le informazioni relative ai beni immobili e agli atti di gestione del patrimonio.</p>	PROPRIETA' BENI IMMOBILIARI:	
	<p>- L'Ente (scuola) è proprietario dell'immobile:</p>	No

DL Sostegni bis. Contributi Anti Covid

ORGANIGRAMMA DELLA SCUOLA DELL'INFANZIA: ISTITUTO FIABA COOPERATIVA SOCIALE
N° SEZIONI: 2

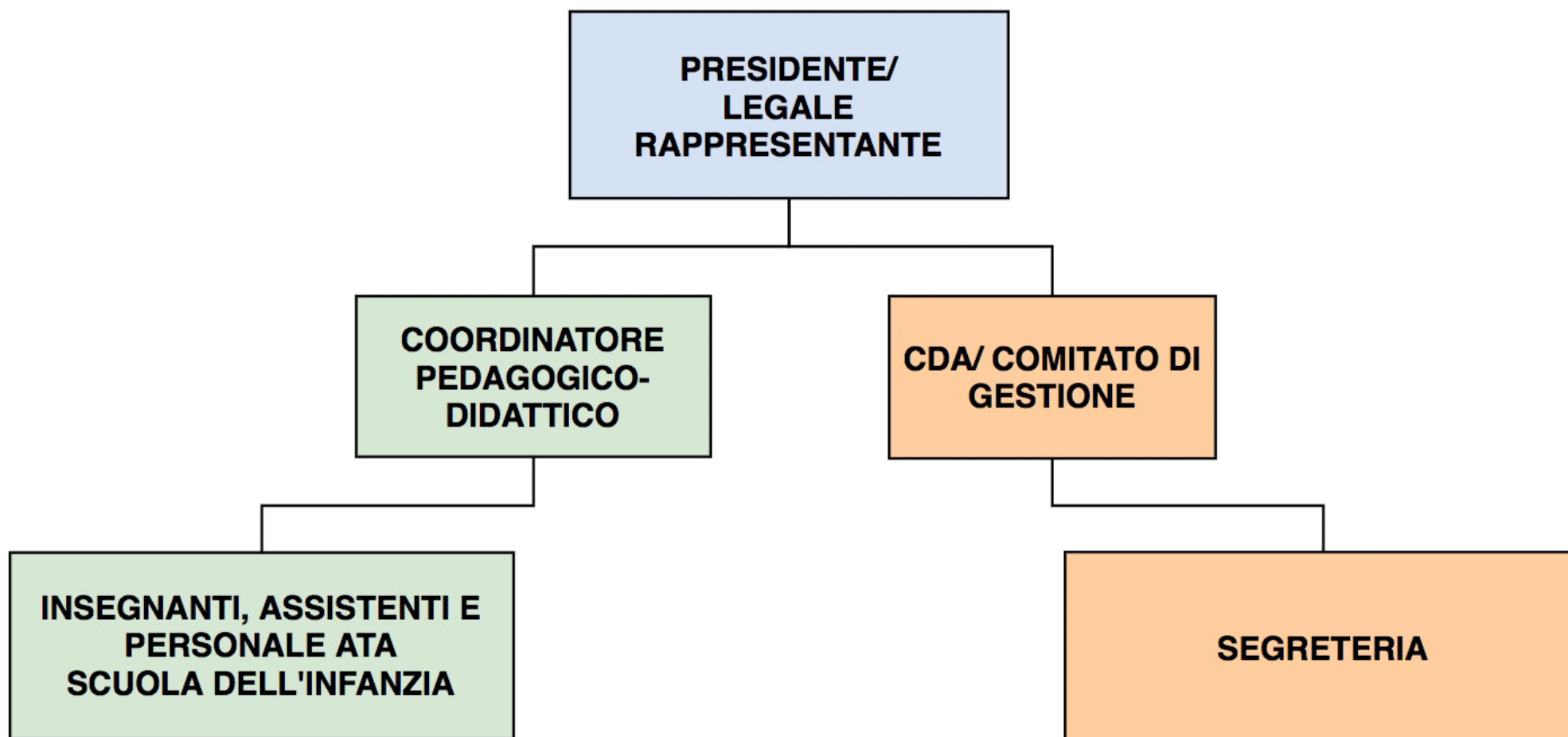

DL Sostegni bis. Contributi Anti Covid

TESTO DI LEGGE	ADEMPIMENTI PER LE SCUOLE DELL'INFANZIA	
	ISTITUZIONE AUTONOMA SCOLASTICA PARITARIA:	
	- Denominazione:	ISTITUTO FIABA COOPERATIVA SOCIALE
	- Cod. meccanografico:	PA1E04100C
	- Indirizzo:	VIA CROCE ROSSA 131
	- CAP:	90146
	- Comune:	Palermo (Palermo)
	- Natura giuridica dell'Ente:	COOPERATIVA SOCIALE
a) <i>l'organizzazione interna, con particolare riferimento all'articolazione degli uffici e all'organigramma;</i>	ORGANIZZAZIONE INTERNA:	
	- N. Classi :	2
	- Responsabile della Scuola:	Presidente/Legale rappresentante
	- Organo Gestore:	CdA/Comitato di gestione
	- Coordinatore/trice con insegnamento:	Si
	- SCUOLA PRIMARIA : Docenti n.:	3
	- SCUOLA PRIMARIA : Personale non docente n.:	2
	- SCUOLA PRIMARIA : Personale ATA n.:	1
	- Ufficio di Segreteria n.:	1
- Altro:	0	

DL Sostegni bis. Contributi Anti Covid

<p>b) le informazioni relative ai titolari di incarichi di collaborazione o consulenza, compresi gli estremi dell'atto di conferimento dell'incarico, il curriculum vitae e il compenso erogato;</p>	INCARICHI DI COLLABORAZIONE O CONSULENZA:	
	- Nell'anno scolastico 2020-2021 indicare se vi sono stati incarichi di collaborazione/consulenza con specifico riferimento all'attività scolastica: [Si precisa che trattasi di incarichi "ad personam" non ad enti, associazioni, cooperative o società].	No
	- Indicare il numero totale di contratti:	0
<p>c) il conto annuale del personale e delle relative spese sostenute, con particolare riferimento ai dati relativi alla dotazione organica e al personale effettivamente in servizio e al relativo costo, nonché i tassi di assenza;</p>	COSTO DEL PERSONALE:	
	- il costo complessivo annuale del personale dipendente, relativo all'esercizio 2020 ammonta ad euro:	118213
	- il tasso di assenza percentuale di tutto il personale nell'a.s. 2020/2021 è del:	0 %
<p>d) i dati relativi al personale in servizio con contratto di lavoro non a tempo indeterminato;</p>	PERSONALE A TEMPO DETERMINATO:	
	- Docenti n.:	0
	- Personale non docente n.:	0
	- Personale ATA n.:	0
<p>e) i documenti e gli allegati del bilancio preventivo e del conto consuntivo;</p>	DOCUMENTI E ALLEGATI AL BILANCIO:	
	Il bilancio e gli eventuali relativi allegati sono conservati presso la segreteria della scuola	
<p>f) le informazioni relative ai beni immobili e agli atti di gestione del patrimonio.</p>	PROPRIETA' BENI IMMOBILIARI:	
	- L'Ente (scuola) è proprietario dell'immobile:	No

DL Sostegni bis. Contributi Anti Covid

ORGANIGRAMMA DELLA SCUOLA DELL'INFANZIA: ISTITUTO FIABA COOPERATIVA SOCIALE
N° SEZIONI: 2

